В Якутии завершено расследование уголовного дела в отношении бывшего ведущего эксперта дорожного хозяйства отдела эксплуатации ГКУ «Управтодор»

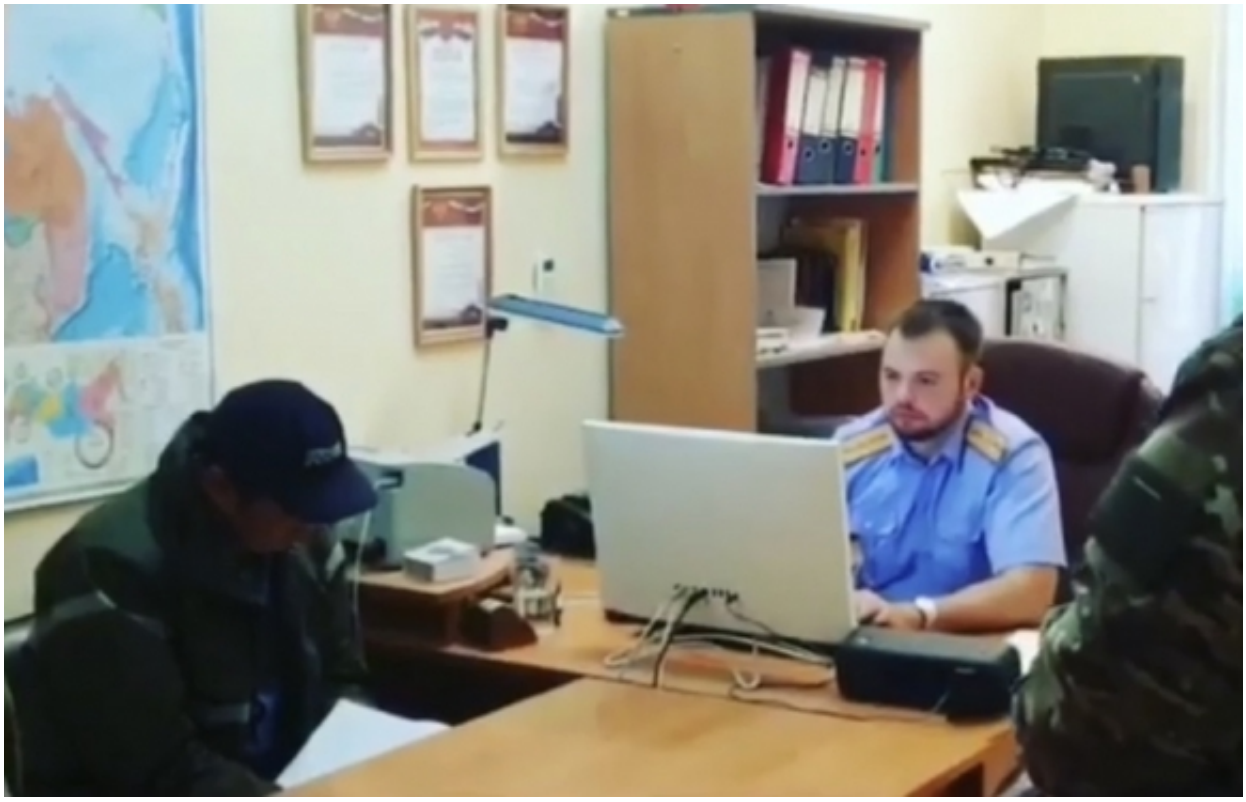

Отделом по расследованию особо важных дел СУ СК России по Республике Саха (Якутия) завершено расследование уголовного дела в отношении бывшего ведущего эксперта дорожного хозяйства отдела эксплуатации ГКУ «Управтодорпо Республике Саха (Якутия)», он обвиняется в совершении преступления, предусмотренного п. «в» ч. 5 ст. 290 УК РФ (получение должностным лицом взятки в крупном размере).

По данным следствия, в сентябре 2016 года обвиняемый потребовал от генерального директора Общества с ограниченной ответственностью, которое выполняло работы в сфере дорожного строительства по государственному контракту по ремонту автодороги «Амга» в Усть-Майскомрайоне республики, денежные средства за беспрепятственную приемку работ и последующее перечисление денег данному предприятию из ГКУ.

© 2024 Следственное управление Следственного комитета Российской Федерации по Республике Саха (Якутия)

Генеральный директор, желая своевременной оплаты денежных средств для возглавляемой иморганизации, был поставлен обвиняемым в условия, при которых согласился на незаконное предложение.

По данным следствия, выполняя указанные договоренности, гендиректор передал обвиняемому требуемую сумму в размере 600 тысяч рублей.Полученными денежными средствами ведущий эксперт распорядился по своему усмотрению.

Расследование уголовного дела завершено, с утвержденным обвинительным заключением материалы дела направлены в суд для рассмотрения по существу.

Обвиняемый вину в совершении инкриминируемого преступления признал в полном объеме. Наложен арест на имущество обвиняемого на сумму более 2 миллионов рублей.

Уголовное дело возбуждено по материалам проверки, проведенной сотрудниками УФСБ России по Республике Саха (Якутия).

И.о. старшего помощника руководителя СУ СК России по Республике Саха (Якутия) по взаимодействию со СМИ Анна Колесник

Изображения

30 Июля 2020

Адрес страницы: https://ykt.sledcom.ru/news/item/1486533

© 2024 Следственное управление Следственного комитета Российской Федерации по Республике Саха (Якутия)

© 2024 Следственное управление Следственного комитета Российской Федерации по Республике Саха (Якутия)